

NOTA ACLARATORIA:
El desarrollo de la presente pliego licitatorio es de Aulas a incorporar a un establecimiento educativo existente.
La contratista previo a la firma de acta de inicio, deberá presentar a la dirección general de infraestructura escolar para su aprobación, el pliego ejecutivo adaptando el presente pliego licitatorio a la situación real realizando todas las modificaciones necesarias (ajuste de medidas, adaptación de las instalaciones eléctricas, sanitarias, etc.) para su correcta materialización.

REFACCIONES:
Toda construcción existente afectada por la realización de tareas devenidas del presente proyecto, deberá repararse totalmente y llevarse a su estado original sin excepción, corriendo a cargo de la contratista los costos de dichos trabajos.

NOTA IMPORTANTE:
Las cotas de nivel serán iguales a las cotas actuales.
Todas las medidas se verificarán en obra.
En el caso de las cotas de nivel, las alturas indicadas son teóricas y referidas al edificio existente; por lo tanto, las cotas de nivel definitivas se consensuarán con la Inspección de Obra y surgirán de verificar los niveles existentes de veredas, a fin de garantizar el perfecto escurrimiento de las aguas.

NOTA:
SE DEBERA VERIFICAR LA ESTRUCTURA EXISTENTE , MUROS, LOSAS Y CIMIENTOS Y LAS SOBRECARGAS.

 **SECTOR A CONSTRUIR**



MINISTERIO DE EDUCACION

MINISTRO DE EDUCACIÓN	Prof. Jose Goity
SECRETARIA DE COORDINACION Y GESTION	Abog. Maria Martin
DIRECTORA PROVINCIAL ARQUITECTURA ESCOLAR	Arq. Luciana Viñuela
DIRECTOR GENERAL DE INFRAESTRUCTURA ESCOLAR	Arq. Jorge Micheliní

PROYECTO
DIRECCIÓN GENERAL DE INFRAESTRUCTURA ESCOLAR
MINISTERIO EDUCACIÓN

OBRA
CONSTRUCCION AULAS EPCD 1353

UBICACIÓN
Calle Misiones y Psj 21-23
Reconquista - Dpto. Gral. Obligado - Santa Fe

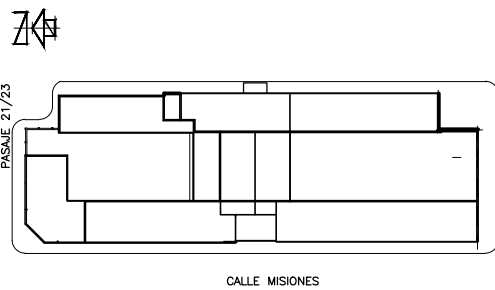

A0

PLANO
PLANO GENERAL

ESCALA
1:200

DIBUJO

NOTA
Todas las medidas se verificarán en obra.

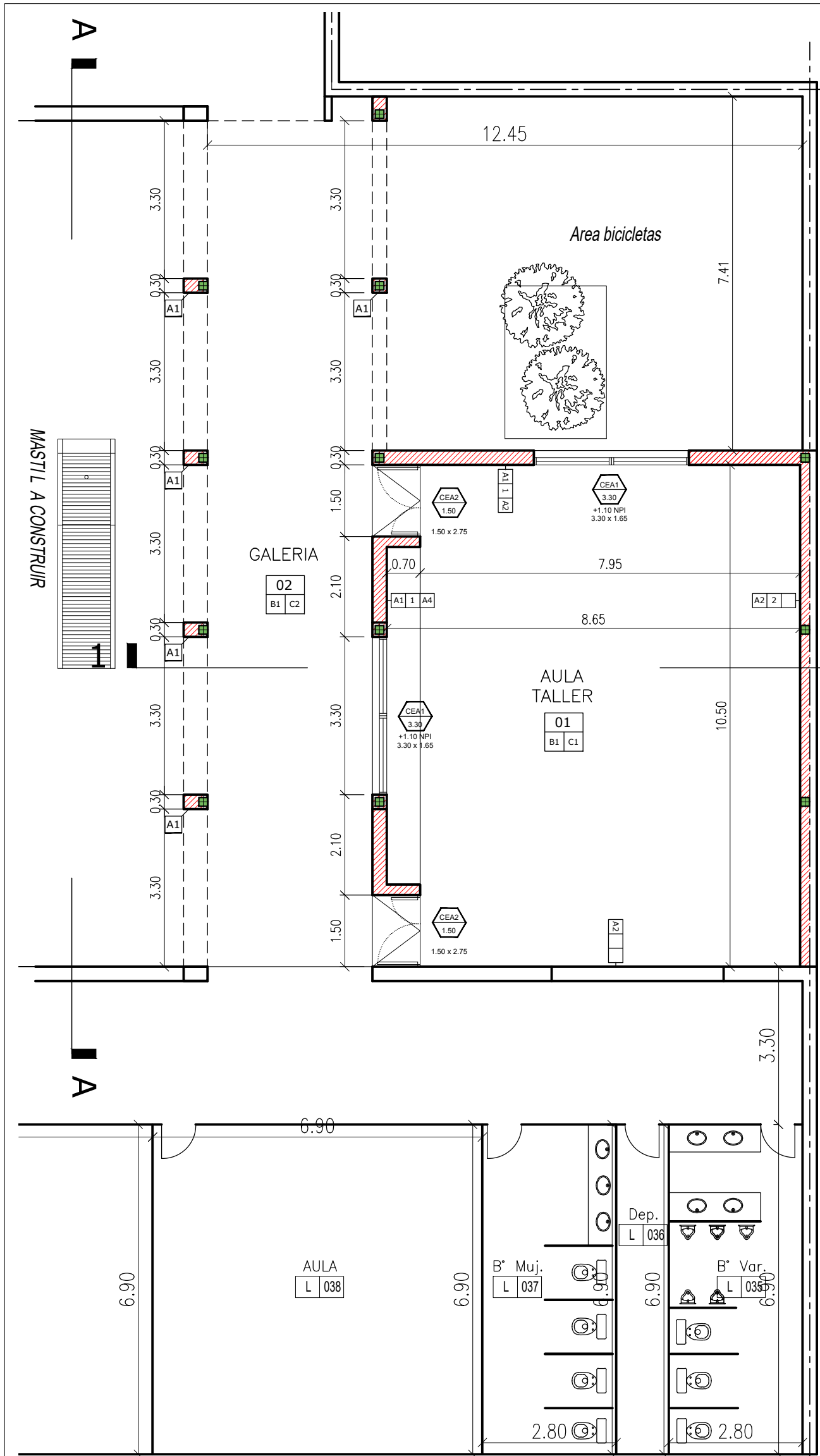

PLANTA 1:100

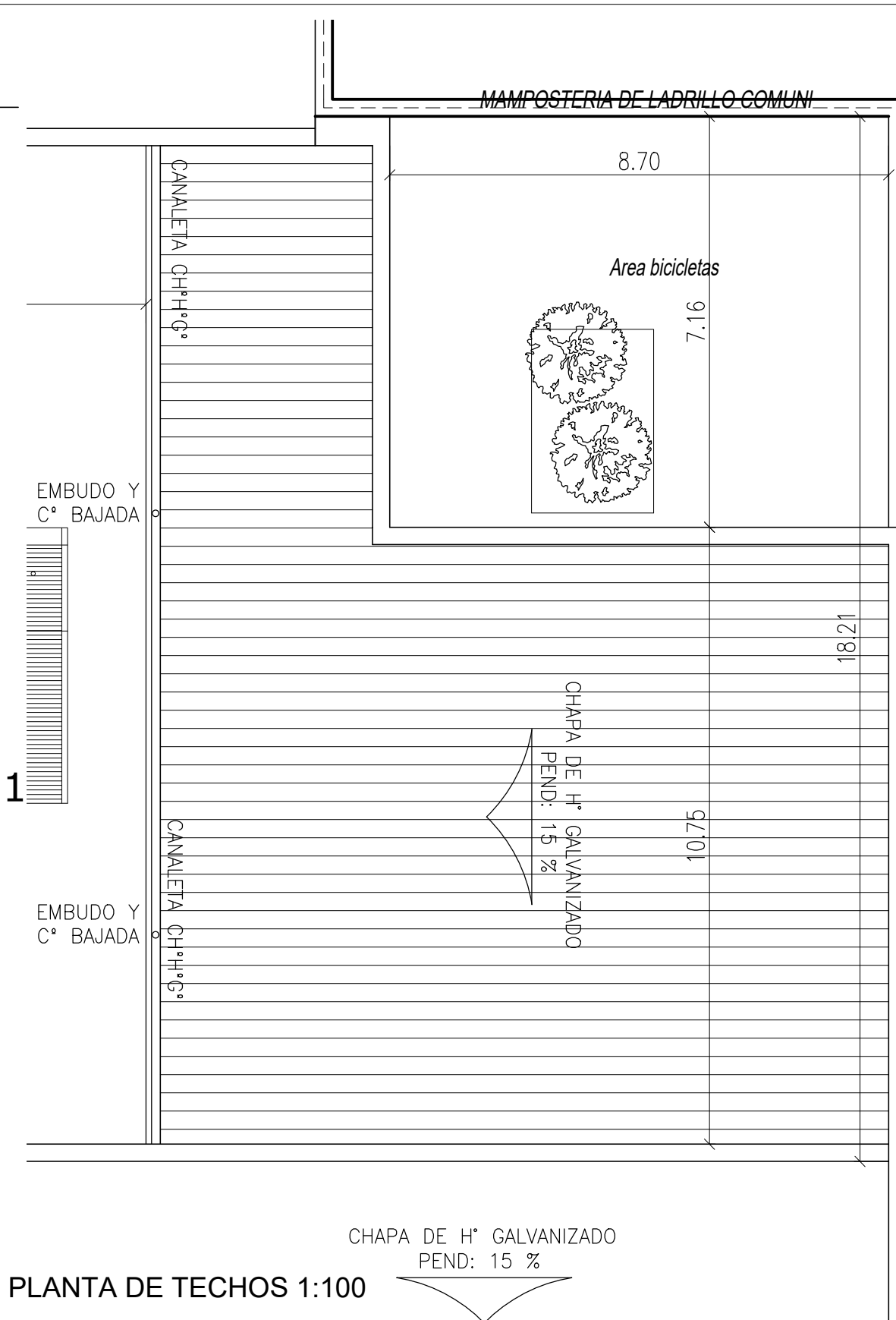

PLANTA DE TECHOS 1:100

REFACCIONES:
Toda construcción existente afectada por la realización de tareas
devenidas del presente proyecto, deberá repararse totalmente y llevarse
a cabo a cargo de la contratista la ejecución, corriendo a cargo de la contratista los
costos de dichos trabajos.

NOTA IMPORTANTE:
Las cotas de nivel serán iguales a las cotas actuales.
Todas las medidas se verificarán en obra.
En el caso de las cotas de nivel, las alturas indicadas son teóricas y
referidas al edificio existente; por lo tanto, las cotas de nivel definitivas
se consensuarán con la Inspección de Obra y surgirán de verificar los
niveles existentes de veredas, a fin de garantizar el perfecto
escurrimiento de las aguas.

NOTA:
**SE DEBERA VERIFICAR LA ESTRUCTURA EXISTENTE , MUROS,
LOSAS Y CIMENTOS Y LAS SOBRECARGAS.**

NOTA ACLARATORIA:
El desarrollo de la presente pliego licitatorio es de Aulas a
incorporar a un establecimiento educativo existente.
La contratista previo a la firma de acta de inicio, deberá presentar a
la dirección general de infraestructura escolar para su aprobación, el
pliego ejecutivo adaptando el presente pliego licitatorio a la situación
real realizando todas las modificaciones necesarias (ajuste de
medidas, adaptación de las instalaciones eléctricas, sanitarias, etc.)
para su correcta materialización.

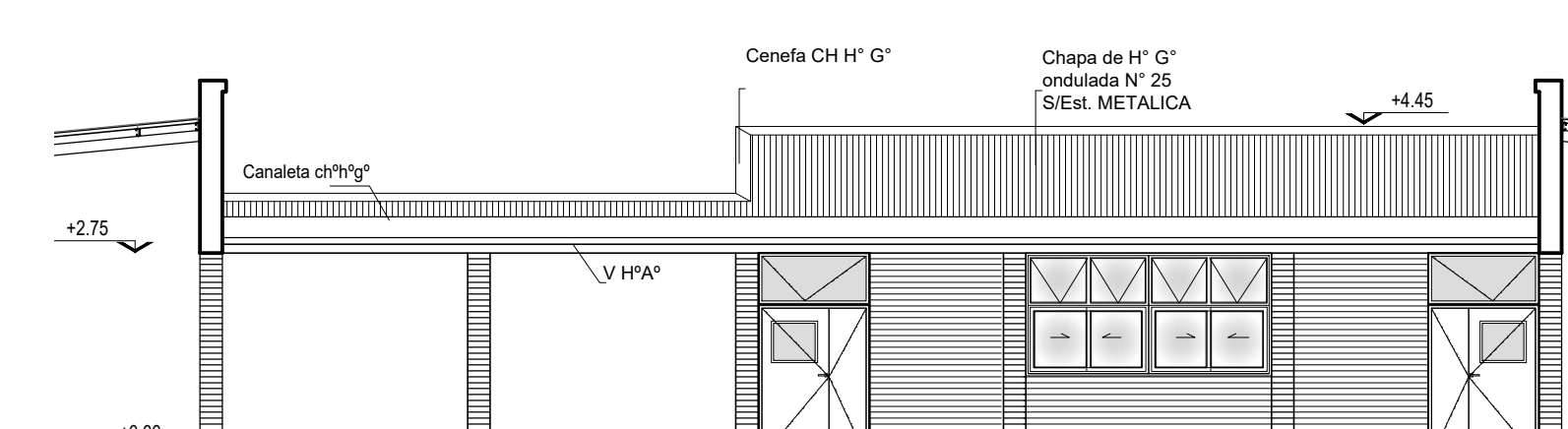

CORTE A-A 1:100

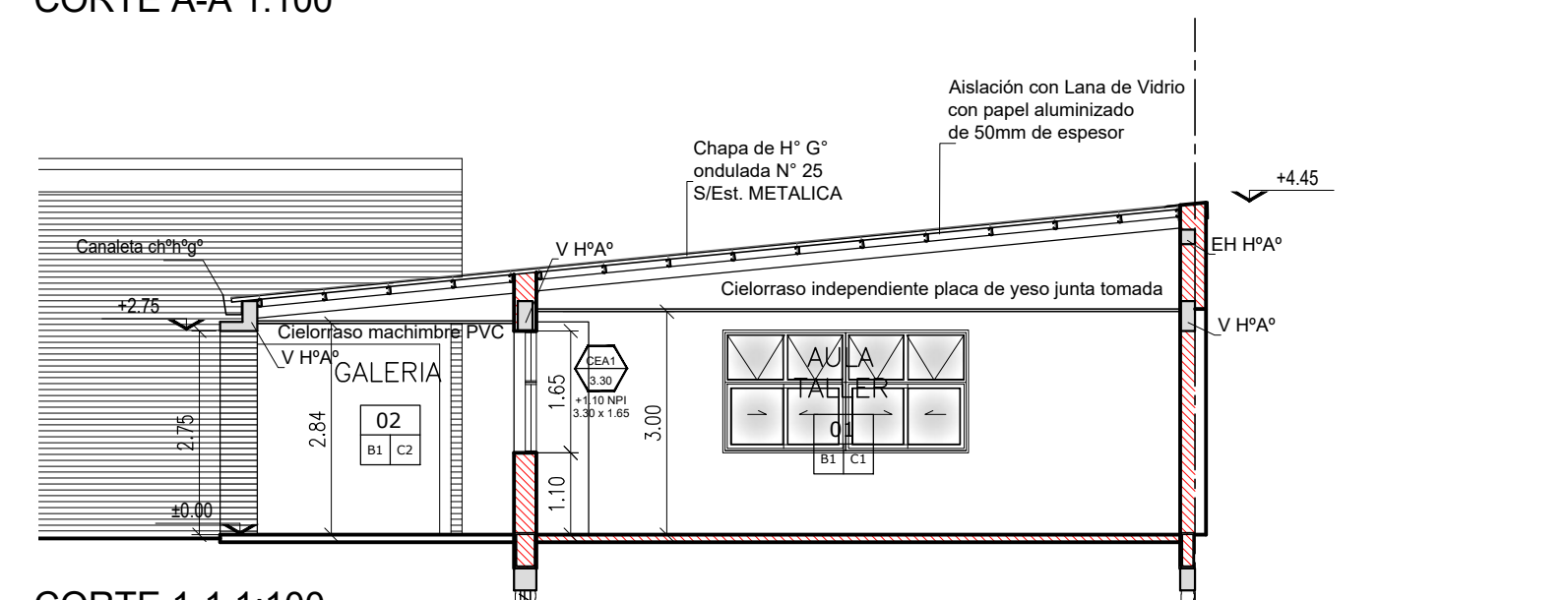

CORTE 1-1 1:100

PLANILLA DE CARPINTERIAS 1:75

Item	Descripción	Cantidad	Unidad	Der.
1	Tipo: Moderna - 4 hojas corridizas + 4 proyectantes Ubicación: Aula	2	Itz.	Der. 1
2	Tipo: Moderna - 2 hojas de abrir + Paño Superior Proyectante Ubicación: Aula	2	Itz.	Der. 1

Item	Descripción	Cantidad	Unidad	Der.
1	Tipo: Moderna - 2 hojas de abrir + Paño Superior Proyectante Ubicación: Aula	2	Itz.	Der. 1
2	Tipo: Moderna - 2 hojas de abrir + Paño Superior Proyectante Ubicación: Aula	2	Itz.	Der. 1

REFERENCIAS CONSTRUCTIVAS

1. LADRILLO COMUNI DEB
2. LADRILLO COMUNI DEB
3. LADRILLO VOTO CANTA TALLA EMPAQUA - PINTURA LATEX EXTERIOR
4. LADRILLO VOTO CANTA TALLA EMPAQUA - PINTURA LATEX EXTERIOR
5. LADRILLO VOTO CANTA TALLA EMPAQUA - PINTURA LATEX EXTERIOR
6. LADRILLO VOTO CANTA TALLA EMPAQUA - PINTURA LATEX EXTERIOR
7. LADRILLO VOTO CANTA TALLA EMPAQUA - PINTURA LATEX EXTERIOR
8. LADRILLO VOTO CANTA TALLA EMPAQUA - PINTURA LATEX EXTERIOR
9. LADRILLO VOTO CANTA TALLA EMPAQUA - PINTURA LATEX EXTERIOR
10. LADRILLO VOTO CANTA TALLA EMPAQUA - PINTURA LATEX EXTERIOR
11. LADRILLO VOTO CANTA TALLA EMPAQUA - PINTURA LATEX EXTERIOR
12. LADRILLO VOTO CANTA TALLA EMPAQUA - PINTURA LATEX EXTERIOR
13. LADRILLO VOTO CANTA TALLA EMPAQUA - PINTURA LATEX EXTERIOR
14. LADRILLO VOTO CANTA TALLA EMPAQUA - PINTURA LATEX EXTERIOR
15. LADRILLO VOTO CANTA TALLA EMPAQUA - PINTURA LATEX EXTERIOR
16. LADRILLO VOTO CANTA TALLA EMPAQUA - PINTURA LATEX EXTERIOR
17. LADRILLO VOTO CANTA TALLA EMPAQUA - PINTURA LATEX EXTERIOR
18. LADRILLO VOTO CANTA TALLA EMPAQUA - PINTURA LATEX EXTERIOR
19. LADRILLO VOTO CANTA TALLA EMPAQUA - PINTURA LATEX EXTERIOR
20. LADRILLO VOTO CANTA TALLA EMPAQUA - PINTURA LATEX EXTERIOR
21. LADRILLO VOTO CANTA TALLA EMPAQUA - PINTURA LATEX EXTERIOR
22. LADRILLO VOTO CANTA TALLA EMPAQUA - PINTURA LATEX EXTERIOR
23. LADRILLO VOTO CANTA TALLA EMPAQUA - PINTURA LATEX EXTERIOR
24. LADRILLO VOTO CANTA TALLA EMPAQUA - PINTURA LATEX EXTERIOR
25. LADRILLO VOTO CANTA TALLA EMPAQUA - PINTURA LATEX EXTERIOR
26. LADRILLO VOTO CANTA TALLA EMPAQUA - PINTURA LATEX EXTERIOR
27. LADRILLO VOTO CANTA TALLA EMPAQUA - PINTURA LATEX EXTERIOR
28. LADRILLO VOTO CANTA TALLA EMPAQUA - PINTURA LATEX EXTERIOR
29. LADRILLO VOTO CANTA TALLA EMPAQUA - PINTURA LATEX EXTERIOR
30. LADRILLO VOTO CANTA TALLA EMPAQUA - PINTURA LATEX EXTERIOR
31. LADRILLO VOTO CANTA TALLA EMPAQUA - PINTURA LATEX EXTERIOR
32. LADRILLO VOTO CANTA TALLA EMPAQUA - PINTURA LATEX EXTERIOR
33. LADRILLO VOTO CANTA TALLA EMPAQUA - PINTURA LATEX EXTERIOR
34. LADRILLO VOTO CANTA TALLA EMPAQUA - PINTURA LATEX EXTERIOR
35. LADRILLO VOTO CANTA TALLA EMPAQUA - PINTURA LATEX EXTERIOR
36. LADRILLO VOTO CANTA TALLA EMPAQUA - PINTURA LATEX EXTERIOR
37. LADRILLO VOTO CANTA TALLA EMPAQUA - PINTURA LATEX EXTERIOR
38. LADRILLO VOTO CANTA TALLA EMPAQUA - PINTURA LATEX EXTERIOR
39. LADRILLO VOTO CANTA TALLA EMPAQUA - PINTURA LATEX EXTERIOR
40. LADRILLO VOTO CANTA TALLA EMPAQUA - PINTURA LATEX EXTERIOR
41. LADRILLO VOTO CANTA TALLA EMPAQUA - PINTURA LATEX EXTERIOR
42. LADRILLO VOTO CANTA TALLA EMPAQUA - PINTURA LATEX EXTERIOR
43. LADRILLO VOTO CANTA TALLA EMPAQUA - PINTURA LATEX EXTERIOR
44. LADRILLO VOTO CANTA TALLA EMPAQUA - PINTURA LATEX EXTERIOR
45. LADRILLO VOTO CANTA TALLA EMPAQUA - PINTURA LATEX EXTERIOR
46. LADRILLO VOTO CANTA TALLA EMPAQUA - PINTURA LATEX EXTERIOR
47. LADRILLO VOTO CANTA TALLA EMPAQUA - PINTURA LATEX EXTERIOR
48. LADRILLO VOTO CANTA TALLA EMPAQUA - PINTURA LATEX EXTERIOR
49. LADRILLO VOTO CANTA TALLA EMPAQUA - PINTURA LATEX EXTERIOR
50. LADRILLO VOTO CANTA TALLA EMPAQUA - PINTURA LATEX EXTERIOR
51. LADRILLO VOTO CANTA TALLA EMPAQUA - PINTURA LATEX EXTERIOR
52. LADRILLO VOTO CANTA TALLA EMPAQUA - PINTURA LATEX EXTERIOR
53. LADRILLO VOTO CANTA TALLA EMPAQUA - PINTURA LATEX EXTERIOR
54. LADRILLO VOTO CANTA TALLA EMPAQUA - PINTURA LATEX EXTERIOR
55. LADRILLO VOTO CANTA TALLA EMPAQUA - PINTURA LATEX EXTERIOR
56. LADRILLO VOTO CANTA TALLA EMPAQUA - PINTURA LATEX EXTERIOR
57. LADRILLO VOTO CANTA TALLA EMPAQUA - PINTURA LATEX EXTERIOR
58. LADRILLO VOTO CANTA TALLA EMPAQUA - PINTURA LATEX EXTERIOR
59. LADRILLO VOTO CANTA TALLA EMPAQUA - PINTURA LATEX EXTERIOR
60. LADRILLO VOTO CANTA TALLA EMPAQUA - PINTURA LATEX EXTERIOR
61. LADRILLO VOTO CANTA TALLA EMPAQUA - PINTURA LATEX EXTERIOR
62. LADRILLO VOTO CANTA TALLA EMPAQUA - PINTURA LATEX EXTERIOR
63. LADRILLO VOTO CANTA TALLA EMPAQUA - PINTURA LATEX EXTERIOR
64. LADRILLO VOTO CANTA TALLA EMPAQUA - PINTURA LATEX EXTERIOR
65. LADRILLO VOTO CANTA TALLA EMPAQUA - PINTURA LATEX EXTERIOR
66. LADRILLO VOTO CANTA TALLA EMPAQUA - PINTURA LATEX EXTERIOR
67. LADRILLO VOTO CANTA TALLA EMPAQUA - PINTURA LATEX EXTERIOR
68. LADRILLO VOTO CANTA TALLA EMPAQUA - PINTURA LATEX EXTERIOR
69. LADRILLO VOTO CANTA TALLA EMPAQUA - PINTURA LATEX EXTERIOR
70. LADRILLO VOTO CANTA TALLA EMPAQUA - PINTURA LATEX EXTERIOR
71. LADRILLO VOTO CANTA TALLA EMPAQUA - PINTURA LATEX EXTERIOR
72. LADRILLO VOTO CANTA TALLA EMPAQUA - PINTURA LATEX EXTERIOR
73. LADRILLO VOTO CANTA TALLA EMPAQUA - PINTURA LATEX EXTERIOR
74. LADRILLO VOTO CANTA TALLA EMPAQUA - PINTURA LATEX EXTERIOR
75. LADRILLO VOTO CANTA TALLA EMPAQUA - PINTURA LATEX EXTERIOR
76. LADRILLO VOTO CANTA TALLA EMPAQUA - PINTURA LATEX EXTERIOR
77. LADRILLO VOTO CANTA TALLA EMPAQUA - PINTURA LATEX EXTERIOR
78. LADRILLO VOTO CANTA TALLA EMPAQUA - PINTURA LATEX EXTERIOR
79. LADRILLO VOTO CANTA TALLA EMPAQUA - PINTURA LATEX EXTERIOR
80. LADRILLO VOTO CANTA TALLA EMPAQUA - PINTURA LATEX EXTERIOR
81. LADRILLO VOTO CANTA TALLA EMPAQUA - PINTURA LATEX EXTERIOR
82. LADRILLO VOTO CANTA TALLA EMPAQUA - PINTURA LATEX EXTERIOR
83. LADRILLO VOTO CANTA TALLA EMPAQUA - PINTURA LATEX EXTERIOR
84. LADRILLO VOTO CANTA TALLA EMPAQUA - PINTURA LATEX EXTERIOR
85. LADRILLO VOTO CANTA TALLA EMPAQUA - PINTURA LATEX EXTERIOR
86. LADRILLO VOTO CANTA TALLA EMPAQUA - PINTURA LATEX EXTERIOR
87. LADRILLO VOTO CANTA TALLA EMPAQUA - PINTURA LATEX EXTERIOR
88. LADRILLO VOTO CANTA TALLA EMPAQUA - PINTURA LATEX EXTERIOR
89. LADRILLO VOTO CANTA TALLA EMPAQUA - PINTURA LATEX EXTERIOR
90. LADRILLO VOTO CANTA TALLA EMPAQUA - PINTURA LATEX EXTERIOR
91. LADRILLO VOTO CANTA TALLA EMPAQUA - PINTURA LATEX EXTERIOR
92. LADRILLO VOTO CANTA TALLA EMPAQUA - PINTURA LATEX EXTERIOR
93. LADRILLO VOTO CANTA TALLA EMPAQUA - PINTURA LATEX EXTERIOR
94. LADRILLO VOTO CANTA TALLA EMPAQUA - PINTURA LATEX EXTERIOR
95. LADRILLO VOTO CANTA TALLA EMPAQUA - PINTURA LATEX EXTERIOR
96. LADRILLO VOTO CANTA TALLA EMPAQUA - PINTURA LATEX EXTERIOR
97. LADRILLO VOTO CANTA TALLA EMPAQUA - PINTURA LATEX EXTERIOR
98. LADRILLO VOTO CANTA TALLA EMPAQUA - PINTURA LATEX EXTERIOR
99. LADRILLO VOTO CANTA TALLA EMPAQUA - PINTURA LATEX EXTERIOR
100. LADRILLO VOTO CANTA TALLA EMPAQUA - PINTURA LATEX EXTERIOR



MINISTERIO DE EDUCACIÓN

MINISTRO DE EDUCACIÓN **Prof. Jose Golly**
SECRETARIA DE COORDINACION Y GESTION **Abog. Maria Martin**
DIRECTORA PROVINCIAL ARQUITECTURA ESCOLAR **Arq. Luciano Viñuela**
DIRECTOR GENERAL DE INFRAESTRUCTURA ESCOLAR **Arq. Jorge Michelini**
PROYECTO **DIRECCION GENERAL DE INFRAESTRUCTURA ESCOLAR**
MINISTERIO EDUCACION

OBRA
CONSTRUCCION AULAS EPCD 1353

UBICACIÓN
Calle Misiones y Psj 21-23
Reconquista - Dpto. Gral. Obligado - Santa Fe

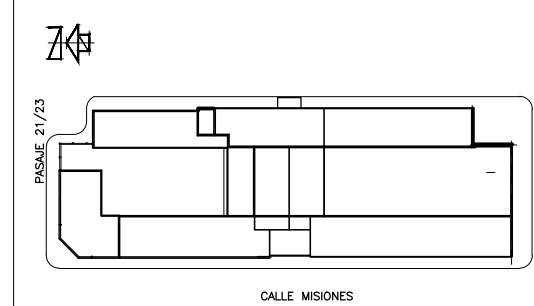

AP_AV_PC

PLANO ARQUITECTURA / CARP.

ESCALA 1:100 / 1:75

DIBUJO

NOTA
Todas las medidas se verificarán en obra.



ESTRUCTURA DE HORMIGÓN ARMADO:
Dimensionar considerando superposición de esfuerzos
(alternancia de cargas en caso de corresponder.)

TENSIÓN ADMISIBLE EN SUELO:
La contratista deberá dimensionar la estructura adoptando un sistema de fundación, y fundamentando debidamente (estudio de suelos, hipótesis resolutivas, o como lo crea conveniente); las razones de dicha adopción como así también la obtención del valor de tensión admisible en el suelo necesario para dimensionar la fundación.

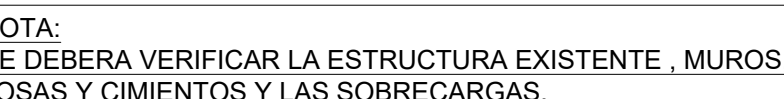

OTA ACLARATORIA:
El desarrollo de la presente pliego licitatorio es de Aulas a incorporar a un establecimiento educativo existente.
El contratista previo a la firma de acta de inicio, deberá presentar a la Dirección general de infraestructura escolar para su aprobación, el pliego ejecutivo adaptando el presente pliego licitatorio a la situación real realizando todas las modificaciones necesarias (ajuste de medidas, adaptación de las instalaciones eléctricas, sanitarias, etc.) para su correcta materialización.

REFACCIONES:
Toda construcción existente afectada por la realización de tareas derivadas del presente proyecto, deberá repararse totalmente y llevarse a su estado original sin excepción, corriendo a cargo de la contratista los costos de dichos trabajos.

NOTA IMPORTANTE:
Las cotas de nivel serán iguales a las cotas actuales.
Todas las medidas se verificarán en obra.
En el caso de las cotas de nivel, las alturas indicadas son teóricas y referidas al edificio existente; por lo tanto, las cotas de nivel definitivas se consensuarán con la Inspección de Obra y surgirán de verificar los niveles existentes de veredas, a fin de garantizar el perfecto escurrimiento de las aguas.

	
<p align="center">MINISTERIO DE EDUCACION</p>	
MINISTRO DE EDUCACION	Prof. Jose Goñy
SECRETARIA DE COORDINACION Y GESTION	Abog. Maria Martin
DIRECTORA PROVINCIAL ARQUITECTURA ESCOLAR	Arg. Luciana Vihuelo
DIRECTOR GENERAL DE INFRAESTRUCTURA ESCOLAR	Arg. Jorge Michelini
<p>PROYECTO</p> <p>DIRECCION GENERAL DE INFRAESTRUCTURA ESCOLAR</p> <p>MINISTERIO EDUCACION</p>	
<p>OBRA</p> <p>CONSTRUCCION AULAS EPCD 1353</p>	
<p>UBICACIÓN</p> <p>Calle Misiones y Psj 21-23</p> <p>Reconquista - Dpto. Gral. Obligado - Santa Fe</p>	
	
<p>MODELO 17/03</p>	<p align="center">CALLE MISIONES</p>
<p align="center">E _ IE _ IS</p>	
<p>PLANO</p> <p>ESTRUCTURAS / INSTALACIONES</p>	
<p>ESCALA</p> <p align="center">1:100</p>	
<p>DIBUJO</p>	
<p>NOTA</p> <p>Todas las medidas se verificarán en obra.</p>	